VIA DELLA SPIGA
MAURIZIA SERRA / WONDERFUL HOUSES

Zona Manzoni/ Piazza Cavour

CARATTERISTICHE:

Tipologia immobile	**Ufficio**
Intermediazione	**Affitto**
Superficie (mq)	**270**
N. locali	**9**
Bagni	**2**
Classe energetica	**D**
Piano	**1°**

DESCRIZIONE:

Zona Manzoni/ Piazza Cavour. In elegante palazzo d'epoca, **luminoso** e silenzioso **ufficio di rappresentanza** piano 1° mq 270. Doppio ingresso, 9 ampi locali, cucina, 2 bagni. Recente **ristrutturazione** con **finiture di pregio**. **Doppia esposizione**. Servizio di portineria. No barriere architettoniche. **Canone annuo € 130.000 + spese annue € 20.000** incluso riscaldamento e condizionamento. **Disponibilità immediata.** Classe energetica D.

Inquadra il QRCODE per visualizzare l'immobile sul nostro sito web

Maurizia Serra s.r.l. - MAURIZIA SERRA / WONDERFUL HOUSES - P.iva e CF 09531990969
via T. Salvini, 10 - Milano
+39 02 66661260 - info@viadellaspiga.info
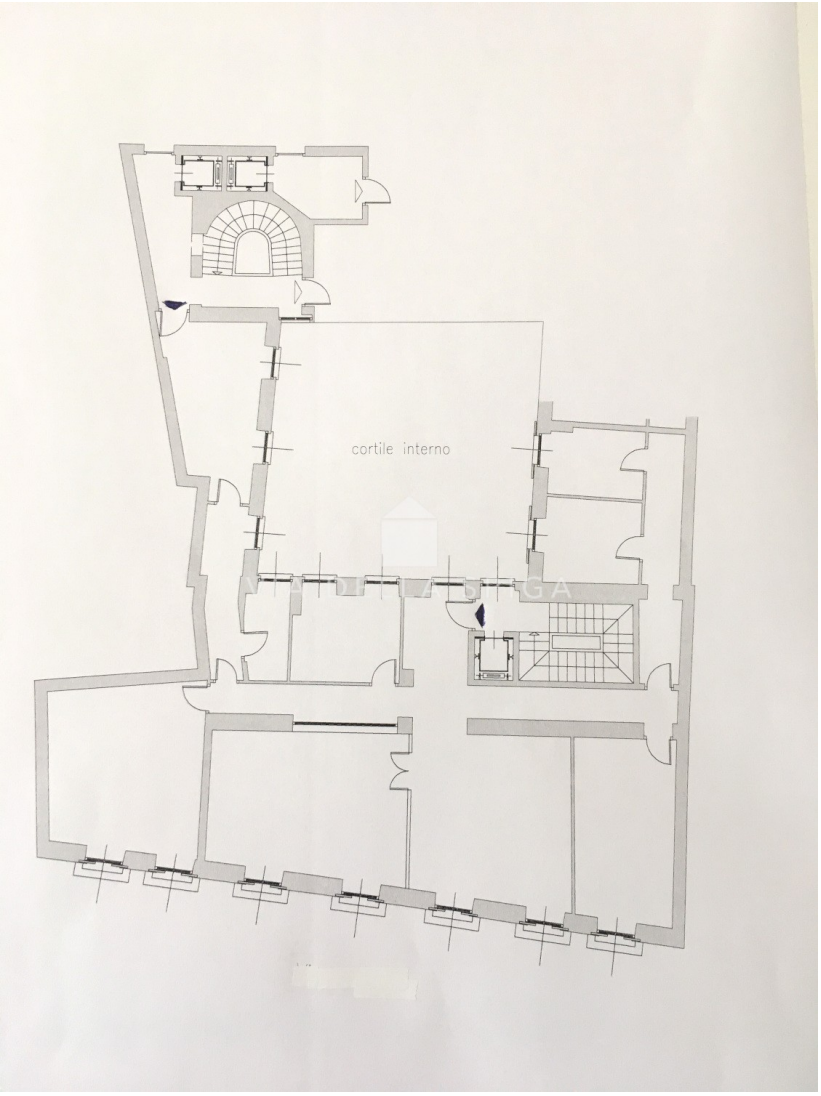
PLANIMETRIA 1: