VIA DELLA SPIGA
MAURIZIA SERRA / WONDERFUL HOUSES

MM Porta Romana

CARATTERISTICHE:

Tipologia immobile	**Residenziale**
Intermediazione	**Vendita**
Superficie (mq)	**120**
N. locali	**3**
Camere da letto	**2**
Bagni	**2**
Classe energetica	**G**
Piano	**3**
Balcone/Terrazzo	**2**
Box	**si**

DESCRIZIONE:

MM Porta Romana. In signorile palazzo, **luminoso** appartamento mq 120, piano 3°. Ingresso, ampio soggiorno con **3 grandi finestre** e **balcone**, cucina abitabile **con balconata di 7 mt**. Zona notte completamente separata con 2 camere, 2 bagni. Ripostiglio. Silenzioso, **doppia esposizione**. Cantina. Portineria intera giornata. **Richiesta € 900.000** + possibilità **posto auto scoperto nel cortile**. Classe energetica G.

Inquadra il QRCODE per visualizzare l'immobile sul nostro sito web

Maurizia Serra s.r.l. - MAURIZIA SERRA / WONDERFUL HOUSES - P.iva e CF 09531990969
via T. Salvini, 10 - Milano
+39 02 66661260 - info@viadellaspiga.info

PLANIMETRIA 1:

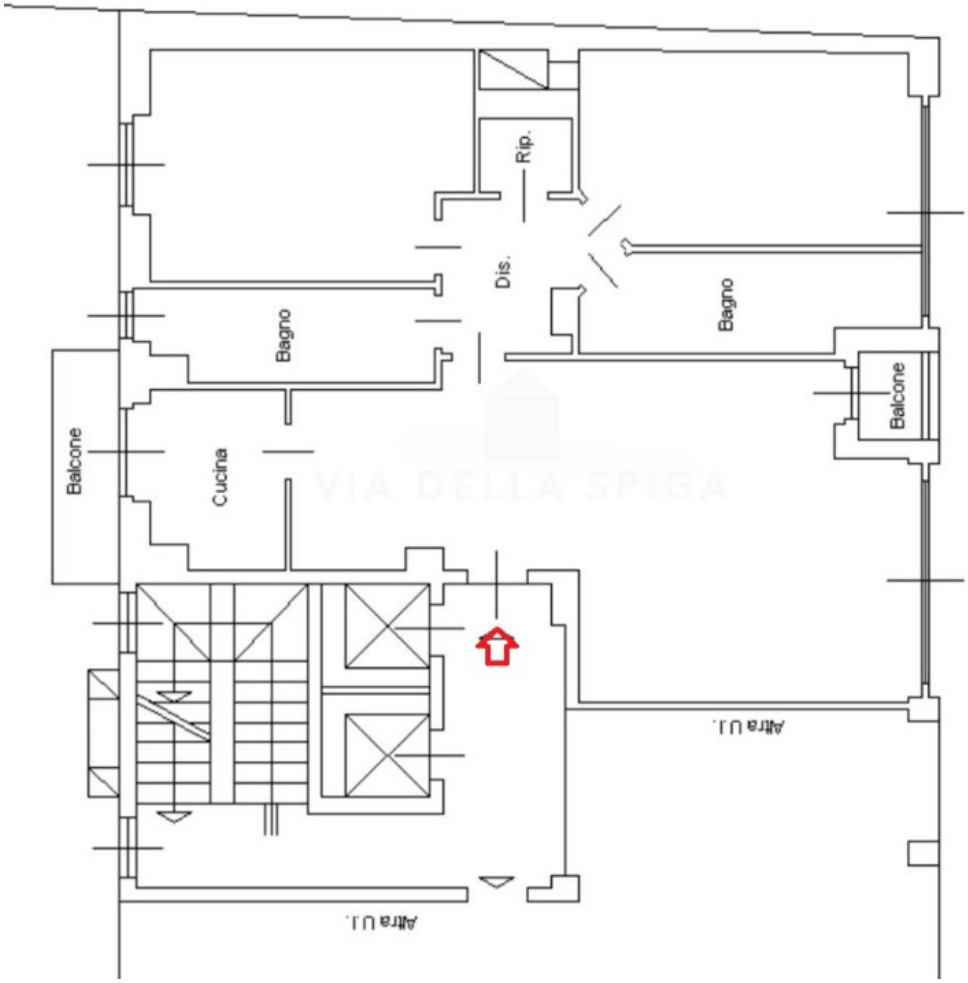
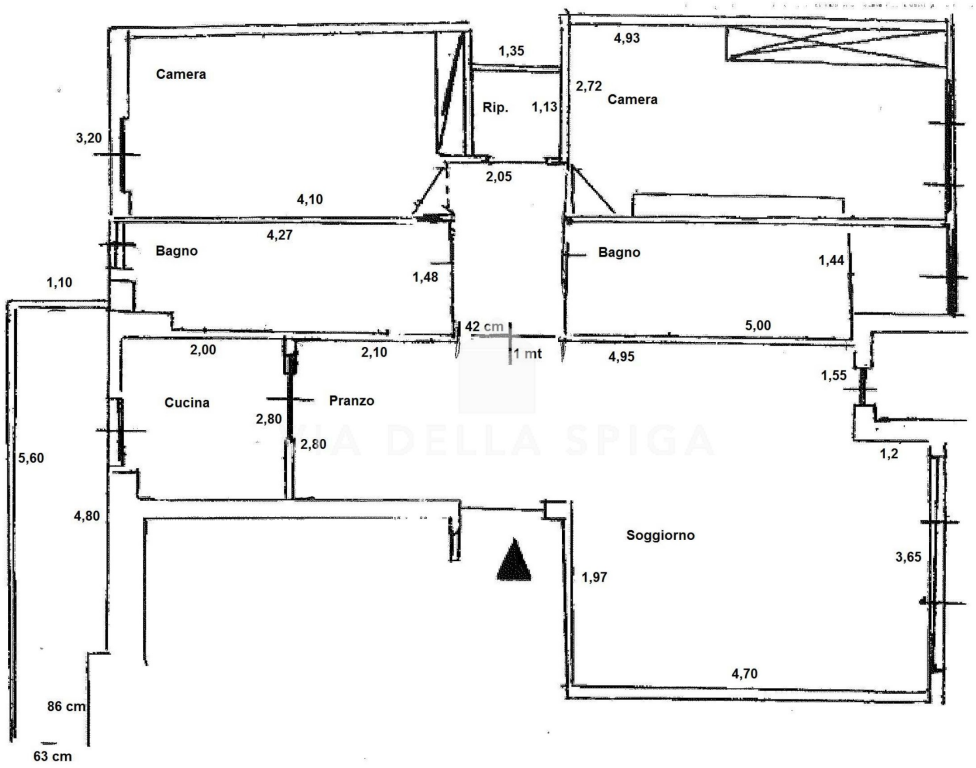
PLANIMETRIA 2: