VIA DELLA SPIGA
MAURIZIA SERRA / WONDERFUL HOUSES

Via Bergamo/ V.le Monte Nero

CARATTERISTICHE:

Tipologia immobile	**Residenziale**
Intermediazione	**Affitto**
Superficie (mq)	**125**
N. locali	**3**
Camere da letto	**2**
Bagni	**3**
Classe energetica	**D**
Piano	**1**
Giardino	**comune**
Balcone/Terrazzo	**si**
Box	**si**

DESCRIZIONE:

Via Bergamo/ V.le Monte Nero. In palazzo signorile, **luminoso** appartamento piano 1° mq 125. Ampio salone, cucina abitabile, 2 camere materimoniali, studio/ 3° camera, 2 bagni con balcone, 3° bagno. Ampio **terrazzo al piano** mq 60, collegato da ballatoio. **Doppia esposizione**. Arredato di cucina e bagni. Contratto 4+4. **Canone annuo € 35.940 + spese annue € 3.660 ca**. Contratto anche a società. Possibilità **box** nel cortile interno. Classe energetica D. Disponibile da marzo 2025.

Inquadra il QRCODE per visualizzare l'immobile sul nostro sito web

Maurizia Serra s.r.l. - MAURIZIA SERRA / WONDERFUL HOUSES - P.iva e CF 09531990969
via T. Salvini, 10 - Milano
+39 02 66661260 - info@viadellaspiga.info
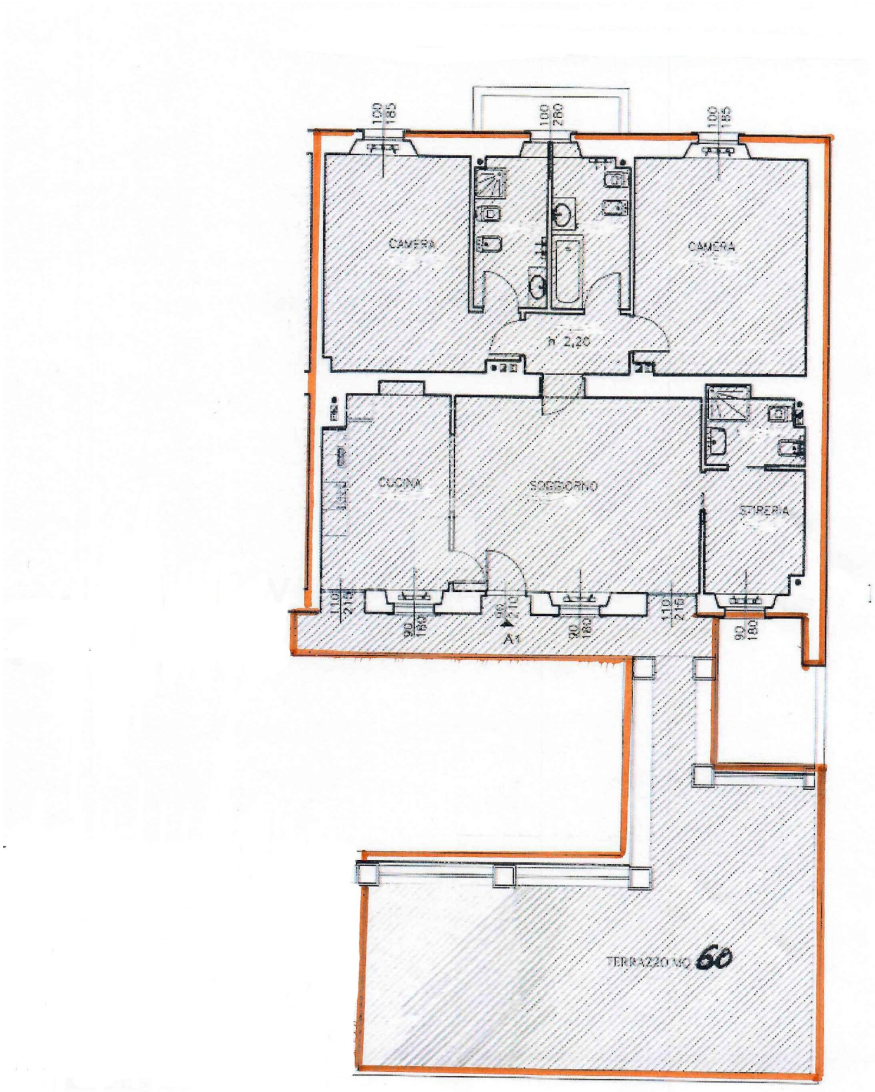
PLANIMETRIA 1: