VIA DELLA SPIGA
MAURIZIA SERRA / WONDERFUL HOUSES

Via Fogazzaro

CARATTERISTICHE:

Tipologia immobile	**Residenziale**
Intermediazione	**Affitto**
Superficie (mq)	**300**
N. locali	**pluri**
Camere da letto	**4**
Bagni	**4**
Classe energetica	**G**
Piano	**4**
Giardino	**comune**
Balcone/Terrazzo	**si, 3**
Box	**si**

DESCRIZIONE:

Via Fogazzaro. In palazzo anni '50, elegante appartamento arredato, molto **luminoso** piano 4°, mq 300. Ampio ingresso, zona living, cucina abitabile, 4 camere, armadi, 4 bagni. **3 balconi**.Cantina. Riscaldamento centralizzato, aria condizionata. Contratto transitorio 18 mesi. Possibilità di affitto a società. **Canone annuo € 78.000** (canone mensile € 6.500) + **spese annue € 10.560 ca**. (spese mensili € 880 ca). **Possibilità di posto auto** con canone a parte. Classe energetica G.

Inquadra il QRCODE per visualizzare l'immobile sul nostro sito web

Maurizia Serra s.r.l. - MAURIZIA SERRA / WONDERFUL HOUSES - P.iva e CF 09531990969
via T. Salvini, 10 - Milano
+39 02 66661260 - info@viadellaspiga.info
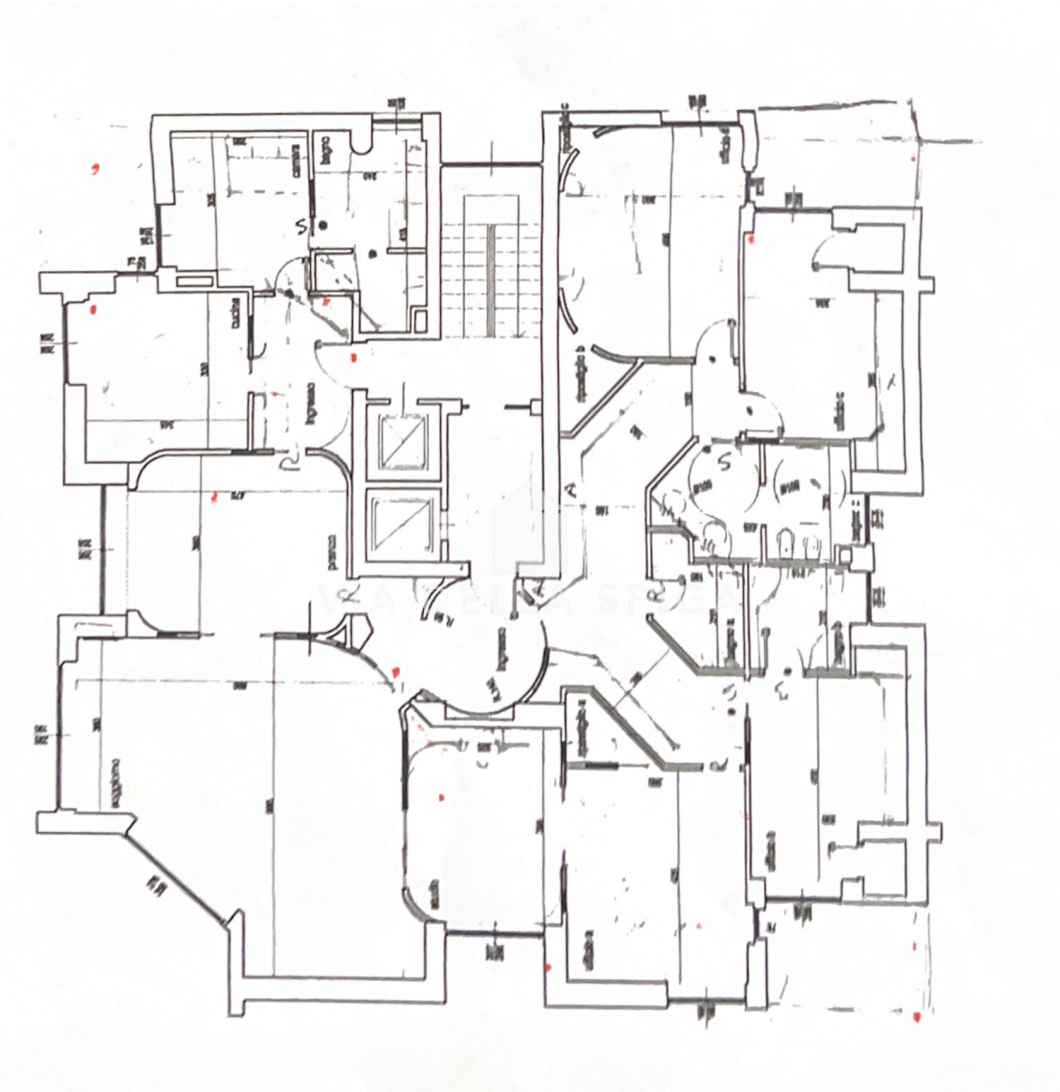
PLANIMETRIA 1: