VIA DELLA SPIGA
MAURIZIA SERRA / WONDERFUL HOUSES

Ad.ze Corso Italia

CARATTERISTICHE:

Tipologia immobile	**Residenziale**
Intermediazione	**Vendita**
Superficie (mq)	**100**
N. locali	**3**
Camere da letto	**2**
Bagni	**1**
Classe energetica	**G**
Piano	**Giardino**

DESCRIZIONE:

Ad.ze Corso Italia. In moderno palazzo trilocale **luminoso** piano giardino, mq 100. Ingresso, cucina a vista, grande salone, camera padronale con cabina armadio, camera, bagno. **Recentemente ristrutturato**. **Doppia esposizione su cortile**. **Richiesta € 715.000**. Classe energetica G.

Inquadra il QRCODE per visualizzare l'immobile sul nostro sito web

Maurizia Serra s.r.l. - MAURIZIA SERRA / WONDERFUL HOUSES - P.iva e CF 09531990969
via T. Salvini, 10 - Milano
+39 02 66661260 - info@viadellaspiga.info
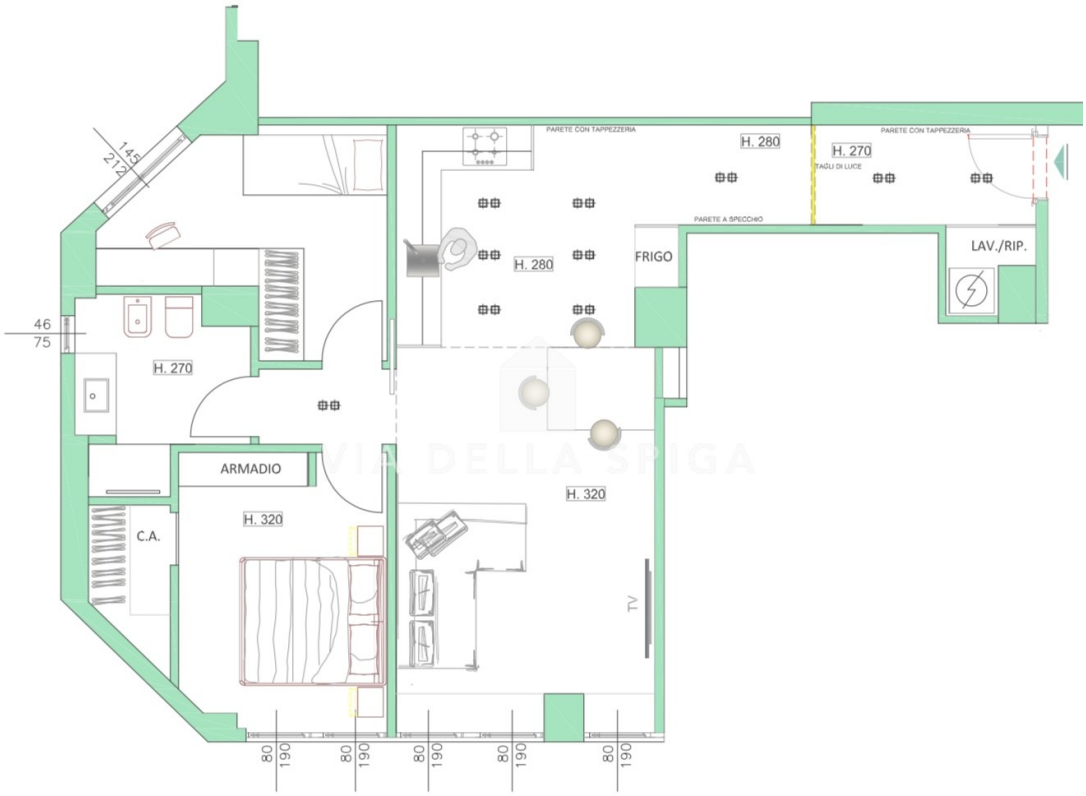
PLANIMETRIA 1: