VIA DELLA SPIGA
MAURIZIA SERRA / WONDERFUL HOUSES

Via Santo Spirito

CARATTERISTICHE:

Tipologia immobile	**Residenziale**
Intermediazione	**Affitto**
Superficie (mq)	**300**
N. locali	**8**
Camere da letto	**5**
Bagni	**4**
Classe energetica	**G**
Piano	**4°**
Balcone/Terrazzo	**privato, mq 125**
Box	**disponibile box doppio**

DESCRIZIONE:

Via Santo Spirito. In elegante palazzo d'epoca, **luminoso** appartamento piano 4°, mq 300. Doppio ingresso, 2 ampi soggiorni, 4 camere da letto, studio, cucina, camera di servizio con bagno, 3 bagni. Proprietà arricchita da un **terrazzo privato ad uso esclusivo** al piano 5° di mq 125. **Canone annuo € 180.000 (canone mensile € 15.000) + spese annue € 12.000 ca (spese mensili € 1.000 ca)**. Disponibile **box doppio canone annuo € 12.000** . Classe energetica G. Disponibile da novembre/ dicembre 2025.

Inquadra il QRCODE per visualizzare l'immobile sul nostro sito web

Maurizia Serra s.r.l. - MAURIZIA SERRA / WONDERFUL HOUSES - P.iva e CF 09531990969
via T. Salvini, 10 - Milano
+39 02 66661260 - info@viadellaspiga.info

PLANIMETRIA 1:

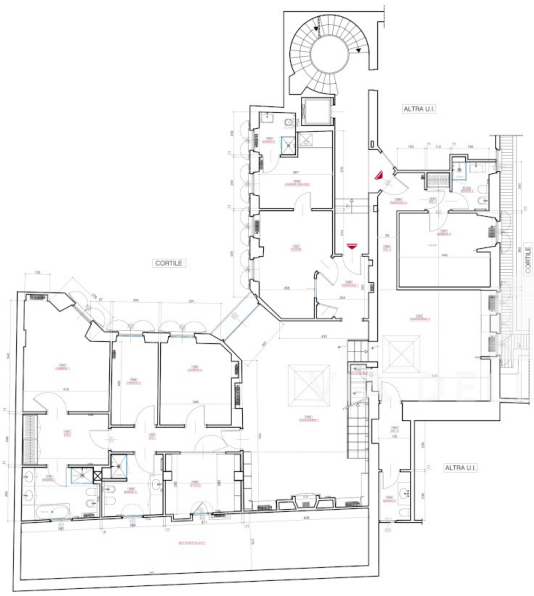

PLANIMETRIA 4° PIANO

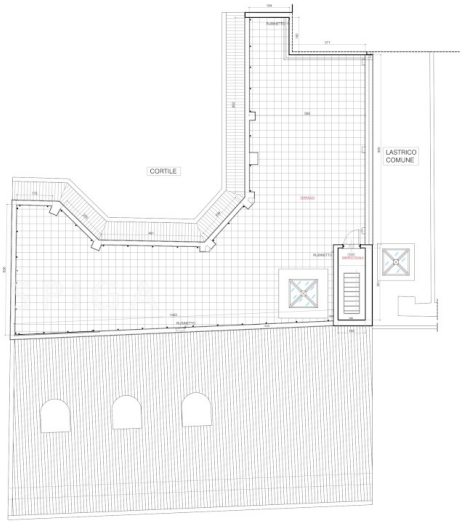

PLANIMETRIA 5° PIANO