VIA DELLA SPIGA
MAURIZIA SERRA / WONDERFUL HOUSES

Via Stendhal

CARATTERISTICHE:

Tipologia immobile	**Residenziale**
Intermediazione	**Affitto**
Superficie (mq)	**60**
N. locali	**2**
Camere da letto	**1**
Bagni	**1**
Classe energetica	**C**
Piano	**5**
Balcone/Terrazzo	**si**

DESCRIZIONE:

Via Stendhal. In moderno palazzo, **luminoso** appartamento piano 5°, mq 60. Ingresso, soggiorno **con balcone**, cucina a vista, camera matrimoniale, bagno. **Doppia esposizione**. **Arredato**. **Canone annuo € 20.400** (canone mensile € 1.700) + **spese annue € 3.600 ca** (spese mensili € 300 ca). Classe energetica C. Già disponibile. Via Stendhal si trova in una delle zone più vivaci e creative di Milano, nel cuore del distretto del design. Questo quartiere, celebre per il Fuorisalone e la Milano Design Week, ospita numerosi showroom, studi di architettura, gallerie d'arte e spazi culturali. A pochi passi si trova il MUDEC – Museo delle Culture, punto di riferimento culturale e architettonico, insieme a numerosi locali, ristoranti e boutique alla moda. La vicinanza ai Navigli rende la zona un mix tra stile di vita urbano e atmosfera autentica. Un contesto ideale per chi desidera vivere in un ambiente dinamico, moderno e ricco di stimoli culturali. Ben servita dai mezzi pubblici, l'area è collegata al resto della città dalla metropolitana linea M2 (fermata Sant'Agostino o Porta Genova) e MM5 che collega direttamente con aeroporto di Linate, oltre che da diverse linee di tram e autobus. GUARDA VIDEO TOUR
https://vimeo.com/1104433093?share=copy#t=0

Inquadra il QRCODE per visualizzare l'immobile sul nostro sito web

Maurizia Serra s.r.l. - MAURIZIA SERRA / WONDERFUL HOUSES - P.iva e CF 09531990969
via T. Salvini, 10 - Milano
+39 02 66661260 - info@viadellaspiga.info
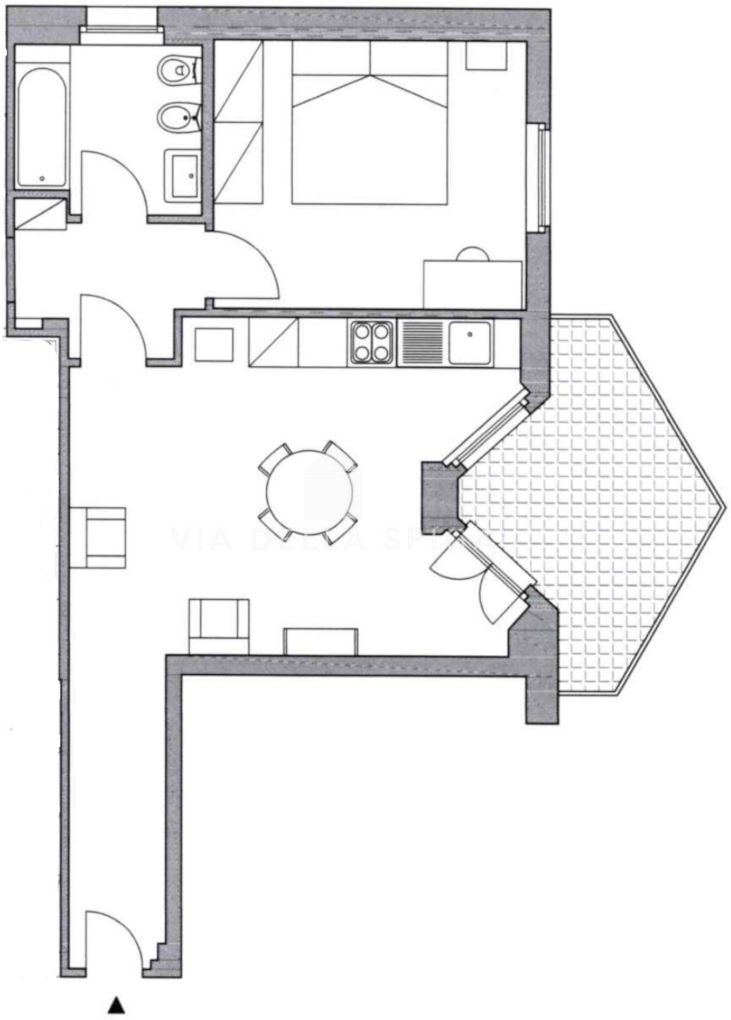
PLANIMETRIA 1: