VIA DELLA SPIGA
MAURIZIA SERRA / WONDERFUL HOUSES

Trump Tower

CARATTERISTICHE:

Tipologia immobile	**Residenziale**
Intermediazione	**Vendita**
Superficie (mq)	**230**
N. locali	**4**
Camere da letto	**3**
Bagni	**3**
Classe energetica	**G**
Piano	**79**

DESCRIZIONE:

Trump Tower. Manhattan. In esclusiva, adiacente palazzo delle Nazioni Unite, splendido appartamento al **79°piano**, mq 230. **Soffitti alti mt.3,66,** ampie finestre panoramiche. Grande salone, doppia cucina arredata, 3 camere da letto, 3 bagni in marmo tra cui una doccia a bagno finiture con materiali italiani. Tutti i locali godono di un'**incredibile vista** sul fiume Hudson e sullo Skyline.
Il Building si trova UN Plaza, è tra i più prestigiosi ed esclusivo in Manhattan. Servizio di Portineria H24 , sistema di ascensori centralizzato, **piscina** , sauna, bagno turco, ampia palestra. **Richiesta € 4.000.000**.

Inquadra il QRCODE per visualizzare l'immobile sul nostro sito web

Maurizia Serra s.r.l. - MAURIZIA SERRA / WONDERFUL HOUSES - P.iva e CF 09531990969
via T. Salvini, 10 - Milano
+39 02 66661260 - info@viadellaspiga.info
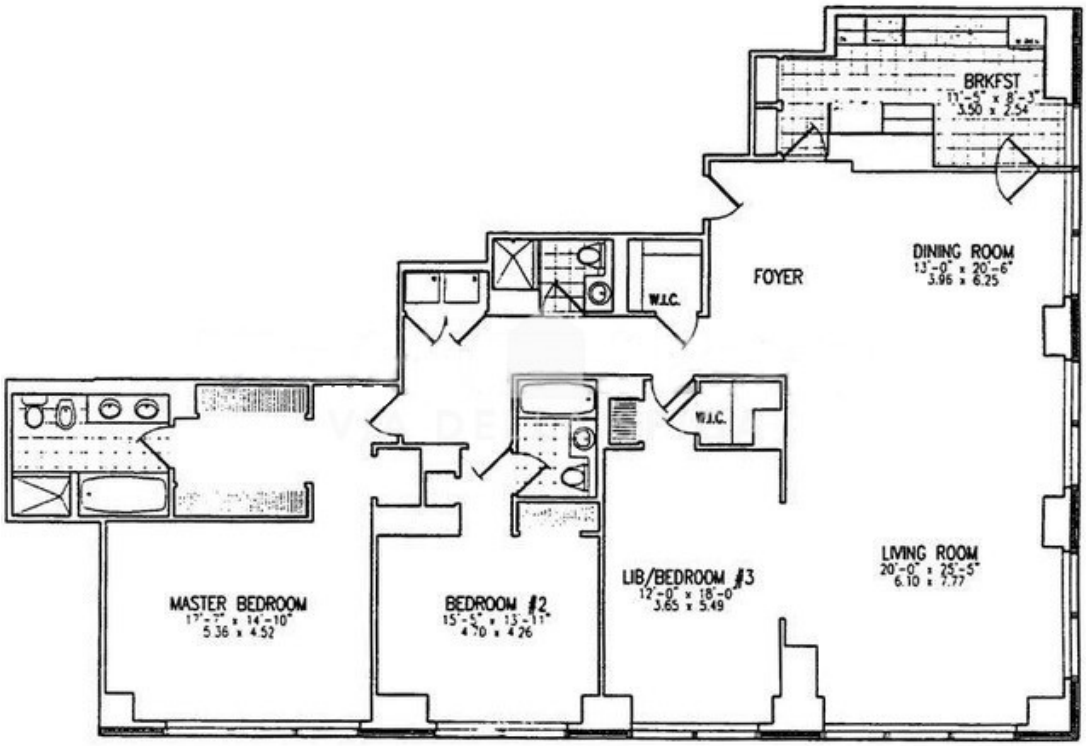
PLANIMETRIA 1: